

医療法人社団 高千穂会

 **NISHIDAI CLINIC**
DIAGNOSTIC IMAGING CENTER
西台クリニック 画像診断センター



PET/CT、MRI、超音波診断を用いた
高精度ながん検診

日本におけるPET画像診断のパイオニア

2000年のクリニック開業以来
9万人を超える診断実績

充実した医療機関との提携

高精度な画像診断によって新しい予防医学の

ごあいさつ

日本人の最大死亡原因である『がん』は、昭和56年(1981年)以来、第一位を独走しており増加の一途をたどっています。

がんの診断には、一般の市民健診や人間ドックでは不十分なことも多く、腫瘍マーカーや内視鏡検査など『がん』に特化した検診が必要になります。なかでもPET/CT検査は、放射性薬剤ががん病巣に集まることを応用した画像診断法で、径6mm以上(固形がんの場合)であれば、見つけれられる可能性が高い検査です。

病気は火事と同様、早期に小規模の段階で発見することが肝要で、その対応が容易になります。『早期がん診断』も可能となる訳で、その後の治療も侵襲(体の負担)が少ない治療方法で済むことになります。『用意の良い人間に幸運は微笑む』とは、フランスの科学者・パスツールの名言です。どなた様も定期的がん検診を継続受診されることにより、健康生活を全うされるよう願っております。



医療法人社団高千穂会
西台クリニック 理事長

濟陽高穂

わたよう 〔濟陽 理事長 経歴〕

- ・千葉大学医学部卒業
- ・東京女子医科大学消化器病センター入局
- ・米国テキサス大学外科教室に留学
消化管ホルモンの研究に従事
- ・東京女子医科大学助教授(1991年)
- ・都立荏原病院外科部長
- ・都立大塚病院副院長
- ・千葉大学臨床教授兼任(2006年)
- ・西台クリニック院長(2008年)
- ・医療法人社団高千穂会 西台クリニック理事長
(2017年4月医療法人化)

15年に及ぶ食事療法と三大療法の組み合わせの研究を通じて、多くの晩期がん患者の症状の緩和に取り組んできました。濟陽理事長の祖先は、中国山東省から渡来し、九州の島津藩に仕えた薬師でした。



推進と総合的がん診療への貢献を果たします

クリニック特長

2000年設立、9万人以上の診断実績 日本のPET画像診断のパイオニア

西台クリニックは日本で最初の一般向けPET診断を提供するクリニックとして2000年に開業しました。日本全国のみならず世界各国からも受診者を受け入れ、9万人以上の診断実績を持っています。PET/CT装置やMRI装置を持たない多くの医療機関から、委託検査を受け入れています。



早期発見・早期治療を実現する 先進医療機器による検査メニュー

クリニック創立以来、がん、脳疾患、心臓病を総合的に検査できる高品位な体制を整えてまいりました。

PET/CT、MRI、超音波診断の画像診断をはじめ、血液・尿・便検査などを組み合わせ、診断精度を高めています。



待ち時間が少ない完全予約制、 初めての方もリラックスして受診できます

当クリニックは完全予約制となっておりますので、検査の待ち時間はほぼございません。また検査中は当クリニックのスタッフがきめ細かくサポートしますので、安心して検査を受けていただくことができます。



専門医による正確な診断、 病変が見つかった場合は適切な医療機関をご紹介します

画像診断のスペシャリストが、責任をもって診断結果を扱います。経験豊かな専門の医師により診断レポートを提供しています。

もし何らかの病変やがんが見つかった場合は、提携ネットワークから最適な医療機関をご紹介します。

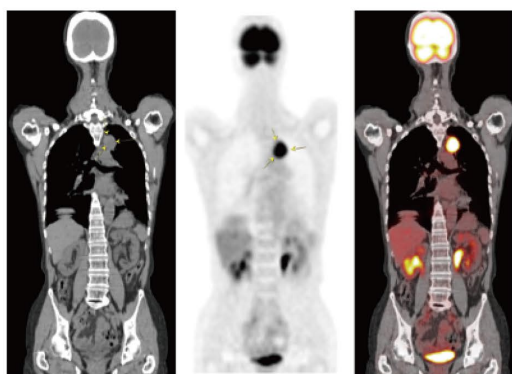

「がんの食事療法」を患者様に指導しています

済陽理事長が、がん患者様やそのご家族のための食事指導も行っています。詳細はお問い合わせください。

検診コース(完全予約制)

頭=頸動脈 甲=甲状腺 腹=腹部 前=前立腺 乳=乳房 骨盤=骨盤部

コース名	コースの特徴
グランドコース (がん総合+脳ドック)	<div style="display: flex; justify-content: space-between; align-items: flex-start;"> <div style="border: 1px solid black; padding: 5px; width: 15%;">PET/CT</div> <div style="border: 1px solid black; padding: 5px; width: 15%;">MRI (骨盤・頭) MRA</div> <div style="border: 1px solid black; padding: 5px; width: 15%;">超音波 (頭・甲・腹・ 前・乳)</div> <div style="border: 1px solid black; padding: 5px; width: 15%;">生化学 (血液・便・尿・ 腫瘍マーカー)</div> <div style="border: 1px solid black; padding: 5px; width: 15%;">脈波 測定</div> <div style="border: 1px solid black; padding: 5px; width: 15%;">画像結果 説明 (有・無)</div> </div> <ul style="list-style-type: none"> ・がんの効率的な発見に向けたがん総合コースと、脳出血、脳梗塞、脳動脈瘤、くも膜下出血などの早期発見に役立つ総合的な脳の検査を組み合わせたコースです。 ・生活習慣病、脳疾患や脳腫瘍、その他のがんの予防を心がけたい方に最適なコースです。
がん総合コース	<div style="display: flex; justify-content: space-between; align-items: flex-start;"> <div style="border: 1px solid black; padding: 5px; width: 15%;">PET/CT</div> <div style="border: 1px solid black; padding: 5px; width: 15%;">MRI (骨盤)</div> <div style="border: 1px solid black; padding: 5px; width: 15%;">超音波 (甲・腹・前・ 乳)</div> <div style="border: 1px solid black; padding: 5px; width: 15%;">生化学 (血液・便・尿・ 腫瘍マーカー)</div> <div style="border: 1px solid black; padding: 5px; width: 15%;">脈波 測定</div> <div style="border: 1px solid black; padding: 5px; width: 15%;">画像結果 説明 (有・無)</div> </div> <ul style="list-style-type: none"> ・がんや生活習慣病を総合的に診断するコースです。 ・全身の臓器、組織および細胞を診断するPET/CT検査や、骨盤腔内病理的異常を発見するMRI検査、乳房や前立腺、甲状腺を対象とした超音波検査を行います。
PET/CTコース	<div style="display: flex; justify-content: space-between; align-items: flex-start;"> <div style="border: 1px solid black; padding: 5px; width: 15%;">PET/CT</div> <div style="border: 1px solid black; padding: 5px; width: 15%;">生化学 (血液・便・尿・ 腫瘍マーカー)</div> <div style="border: 1px solid black; padding: 5px; width: 15%;">脈波 測定</div> <div style="border: 1px solid black; padding: 5px; width: 15%;">画像結果 説明 (有・無)</div> </div> <ul style="list-style-type: none"> ・PET/CT検査と血液・尿・便などの検体検査(男性7種、女性8種の腫瘍マーカーを含む)をセットにしたコースです。 ・PET/CT画像だけでなく、血液検査などの情報を加えた診断精度の高い所見を作成します。

西台クリニックへのアクセス

都営三田線「西台駅」西口改札口より徒歩1分
東口改札口より徒歩3分

正面玄関
西台クリニック
西台耳鼻咽喉科
三井住友銀行

セブンイレブン
ミスター
ミニストップ
Times P
タイムズ
有料駐車場
Asahi Super Market

洋館の
青山
トミコシ
会館
マクドナルド
ダイエー

西台駅南
至国道17号

至大宮バイパス
高島通り

至高島平
至巣鴨

〔電車〕
都営三田線 西台駅までの目安時間

都内

- 大手町駅(都営三田線)→西台 約30分
- 巣鴨駅(都営三田線)→西台 約17分
- JR新宿駅(山手線)→巣鴨(都営三田線)→西台 約35分
- JR東京駅(山手線)→巣鴨(都営三田線)→西台 約40分

埼玉方面

- JR赤羽駅(埼京線)→JR池袋(山手線)→巣鴨(都営三田線)→西台 約35分

神奈川方面

- 東急 日吉駅(都営三田線直通)→西台 約60分

千葉方面

- JR千葉駅(総武線)→水道橋(都営三田線)→西台 約90分

〔車〕 [東京方面から] 首都高速5号線「中台」出口より、直進後、西台駅方面へお進み下さい。
[埼玉方面から] 大宮バイパスを南下、高島平通り沿いに、西台駅方面へお進み下さい。

